

綾瀬市内

大和市（高座渋谷駅、桜が丘駅まで）
海老名市（相模大塚駅、さがみ野駅、かしわ台駅まで）

無料送迎

ご自宅⇄クリニック

クリニック⇄ATTA

<対象の方>

65歳以上の方

65歳未満の方で以下に当てはまる方

- ・ケガをして松葉杖を使っている
- ・脳梗塞などで足に麻痺がある

※ただし一人で歩ける、車に乗れる方

前日までにお電話ください。

当日のご予約も送迎可能であれば、受けつけています
お帰りの際に、受付にお声がけ下さい。

スタッフの状況によっては当日送迎できない
場合もございますので、予めご了承ください

発熱や咳がひどい方は、感染対策上
ご遠慮頂いておりますので、
ご了承ください。

きくち総合診療クリニック⇄ご自宅

きくち総合診療クリニック⇄ATTA

ドライバーがご自宅までお迎えに行き、診療が終わ
ってからご自宅またはATTAまでお送りします

相乗りにご協力ください

複数の患者様の送迎をするため、相乗りになり
ますのでご協力ください

0467-76-1000

すむへずくん

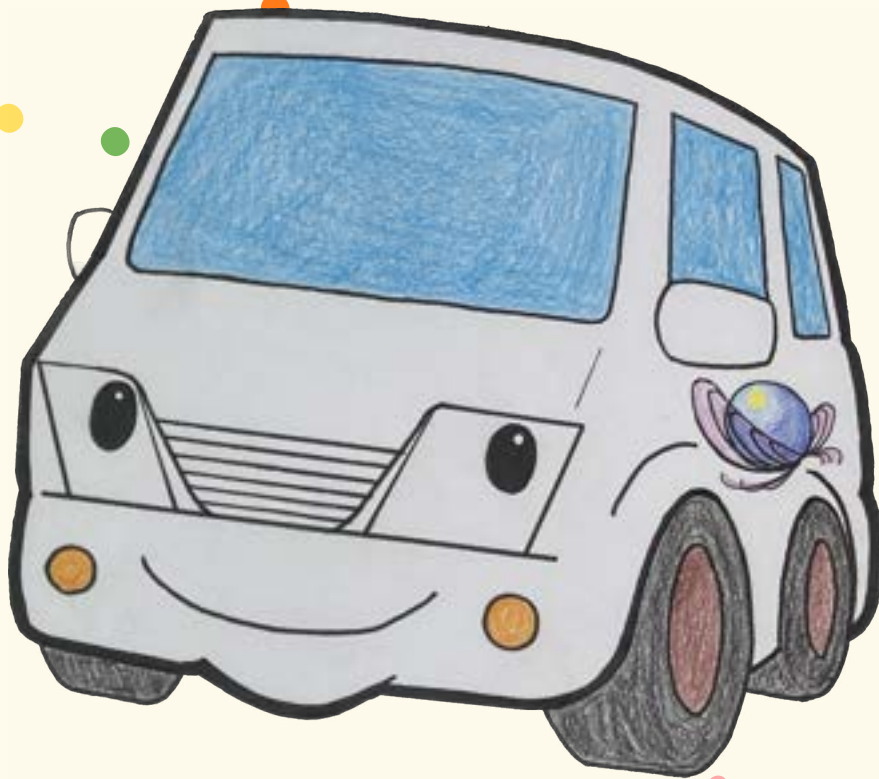

クリニック前

綾瀬市役所
正面玄関前

日曜日も運行！！

無料送迎

1時間2本運行

木曜日・祝日運休



すむ〜ずくん

時刻表



無料です！

クリニック前 ⇔ 綾瀬市役所正面入口前

時間帯	綾瀬市役所発時刻表		クリニック発時刻表	
	クリニック方面		綾瀬市役所方面	
9	9:00	9:30	9:15	9:45
10	10:00	10:30	10:15	10:45
11	11:00	11:30	11:15	11:45
12	12:00	12:30	12:15	—
13	—	—	—	13:45
14	14:00	14:30	14:15	14:45
15	15:00	15:30	15:15	15:45
16	16:00	16:30	16:15	16:45
17	17:00 (最終)	—	—	—

☆金曜日は12:30最終

☆日曜日は16:00最終



☆木・祝日は運休

※診療日および診療時間により、変更等
ございますので当院ホームページを
毎日必ずご確認ください。

※ドライバーの状況により、
当日中止になることもございますので、
ご了承下さい。



医療法人 ONE
きくち総合診療クリニック
KIRUCHI GENERAL MEDICAL CLINIC

☎ 0467-76-1000

ルートちゃん

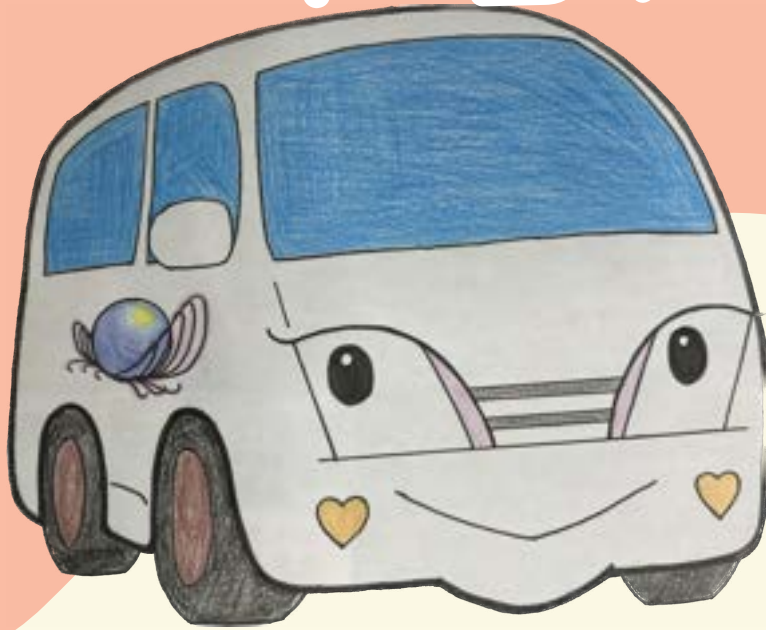

クリニック前

無料送迎

さがみ野駅北口前

1時間1本運行

木・日・祝日：運休

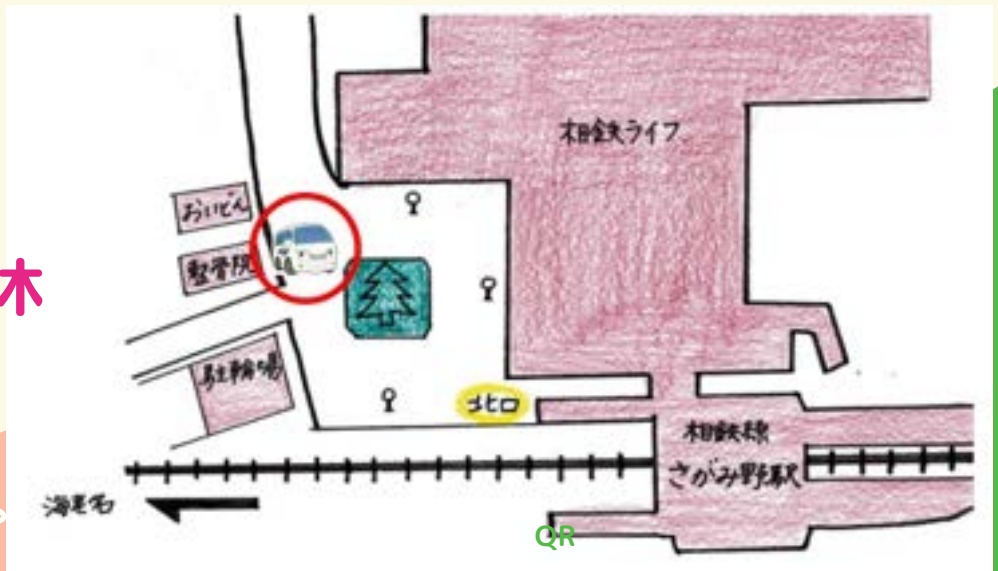

ハートちゃん

時刻表



無料です

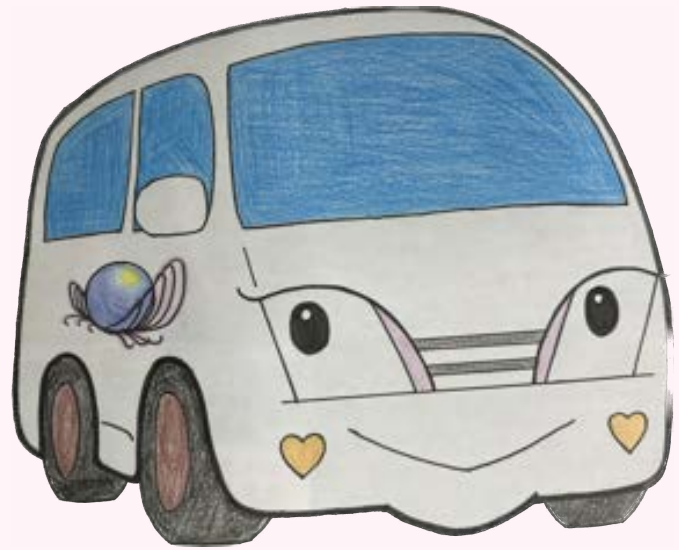

クリニック前⇄さがみ野駅北口前

時間帯	さがみの駅北口発時刻表	クリニック発時刻表
	クリニック方面	さがみの駅北口方面
9	9:20	9:50
10	10:20	10:50
11	11:20	11:50
12	12:20 (金曜日最終)	—
13	—	13:50
14	14:20	14:50
15	15:20	15:50
16	16:20(最終)	—

☆金曜日は12：20最終 ☆木・日・祝日は運休 😞

※診療日および診療時間により、変更等ございますので当院ホームページを毎日必ずご確認ください。

※ドライバーの状況により当日中止になることもございますので、ご了承下さい。

☎ 0467-76-1000