

みんなのsmile便り ☺



当院では救急車を受け入れています。ご協力のほどよろしくお願いいたします…

受診前には必ず担当医とお知らせをご確認ください。待ち人数が多い場合は、早めに受付を終了いたします。
安全な診療のため、皆様のご協力をお願い申し上げます。

こんにちは。院長の菊池です。

年末年始は、インフルエンザの大流行が11月に早まったおかげで落ち着いていました。

さて、クリニックの先生方の移動により、診療時間が変更になっていますので、ご確認宜しくお願い致します。

私が診察するにあたり一番気をつけていること、それは「緊急性のある病気を見逃さないこと」です。

いつもの薬を処方するのはもちろんですが、命に関わる病気を早期発見して早期治療につなげることが、このクリニックの使命です。

特にご高齢の方は、うまく訴えも表現できませんし、急激に病状が悪化します。

患者さんを守り、ご家族を守り、地域を守る。それが本当のかかりつけ医、総合診療かかりつけ医です。

総合病院並みに医療機器が揃っていますので、このクリニックをかかりつけ医にさせていただき、いつもの薬も、いざという時も、ぜひ頼っていただければと思います。

今年も、スタッフ一同地域を守っていきます。どうぞ宜しくお願いいたします。

院長 菊池大和

診療時間変更のお知らせ

誠に勝手ながら、令和8年1月より診療時間を以下の通りに変更させていただきます。
※ 不定期の変更もございます。ご来院の際は診療時間をご確認の上お越しください。

| | | | |
|-----|---------------------------|---|------------|
| 月火水 | 9:00~18:00 19:00~20:00 | ➡ | 9:00~19:00 |
| 木 | 9:00~12:00 | ➡ | 休診 |
| 金 | 9:00~13:00 | ➡ | 9:00~13:00 |
| 土 | 9:00~18:00 19:00~20:00 | ➡ | 9:00~19:00 |
| 日 | 9:00~17:00 | ➡ | 9:00~17:00 |

4月から院長の診察予約について

ご予約の方は、以下の時間帯に受付をお願いいたします。
順番に診察を行います。
2時間で60人枠になります。
この時間内で診察をするということではありません。
この時間内に受付していただければ
予約の方を優先的に診察いたします。

月火 午前9時~11時 午後2時~4時
水 午前9時~11時
金 午前9時~11時
土曜 午前9時~11時
日曜 午前9時~11時

当日ご予約のない方の受付時間は
9時からでないこともあります
(例えば10時からなど)

予約の方が終わり次第、診察になります(11時過ぎ)

* 命にかかわる方を最優先にいたします。
* 待ち時間が大変長くなります。
* 待ち人数が80人~100人を越えましたら
早めに受付を終了いたします。

4月から、早川医師の診療は

第1・第3日曜日 9:00~17:00のみとなります。

当院のおすすめドック検査



心臓冠動脈ドック

NEW

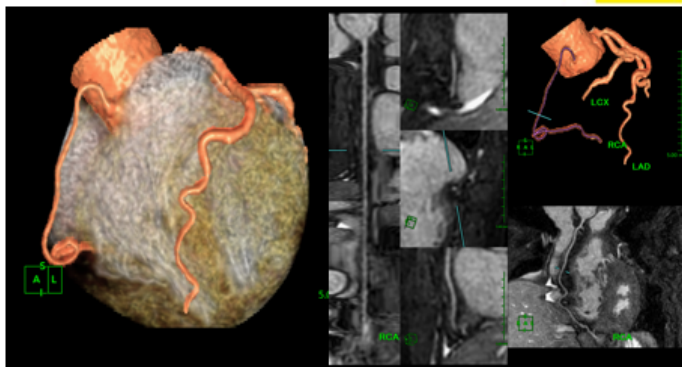

『心臓冠動脈ドック』

- ・2025年8月より新たにスタートしたドックです
- ・冠動脈を中心にチェックし心筋梗塞の早期発見に有効です



DWIBS 全身がんドック

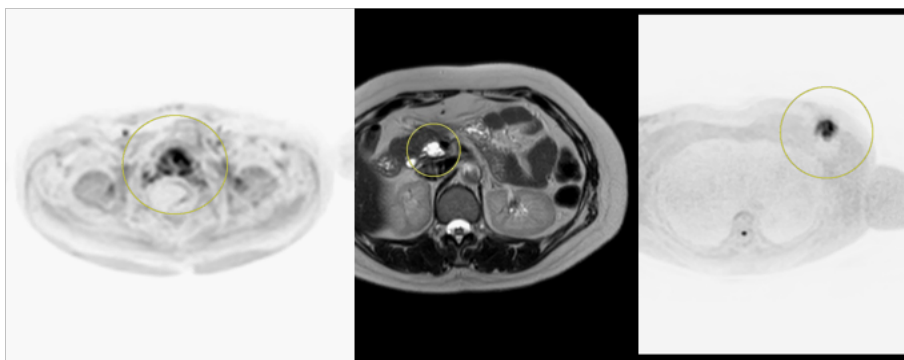

『全身がんドック(DWIBS)』

- ・当クリニックでは頭頂部～股下までをチェックします
- ・DWIBSでスクリーニングし、症状が出る前に早期治療へ繋げていきます
- ・図の左から、前立腺腫瘍、脾臓嚢胞、乳房内腫瘍



脳ドック

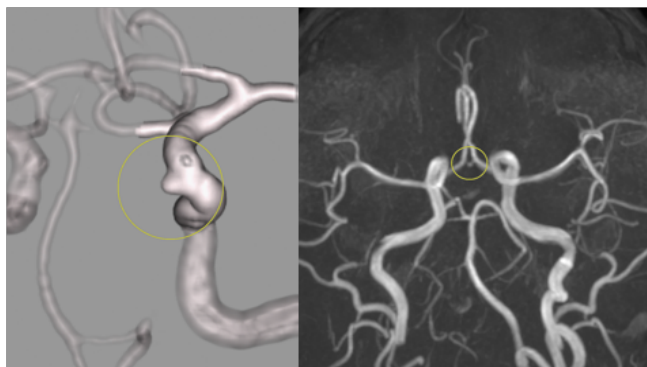

『脳ドック』

- ・脳内病変は家族性要因・生活習慣病に左右されますので気になる方におすすめです
- ・発見される症例のほとんどが動脈瘤で破裂する前にリスクを知ることが重要です

～ 無料送迎サービスのご案内 ～

当院では、通院のための無料送迎を実施しています。
綾瀬市内を中心に、ご利用いただけます。
詳しくはお電話で承っております。
是非お気軽にご利用ください。



医療法人ONE
きくち総合診療クリニック

〒252-1107
神奈川県綾瀬市深谷7-18-2
ライズモール綾瀬1階
TEL: 0467-76-1000