

# 8月から送迎範囲・対象の方が 変更になりました！

無料送迎

綾瀬市内

大和市（相模大塚駅・桜が丘駅・高座渋谷駅まで）  
海老名市（かしわ台駅・さがみ野駅まで）  
藤沢市（長後駅まで）



ご自宅⇄クリニック  
クリニック⇄駅・市役所

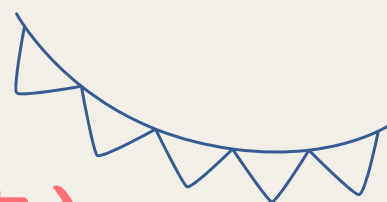

<対象の方>

全年齢の方（ドックの方も）

※ただし一人で歩ける、車に乗れる方

前日までにご予約された方を優先にお迎えにうかがいます。  
当日送迎をご希望される場合は、お電話でご連絡下さい。  
お迎え可能な時間をご案内いたします☺

スタッフの状況によっては当日送迎できない  
場合もございますので、予めご了承ください

発熱や咳がひどい方は、感染対策上  
ご遠慮頂いておりますので、  
ご了承ください。



ドライバーがご指定場所（ご自宅・市役所・駅など）  
までお迎えに行き、診療が終わってからお送りします



相乗りにご協力ください

複数の患者さんの送迎をするため、相乗りになる  
場合もございますので、ご協力ください



**0467-76-1000**

# すむへずくん

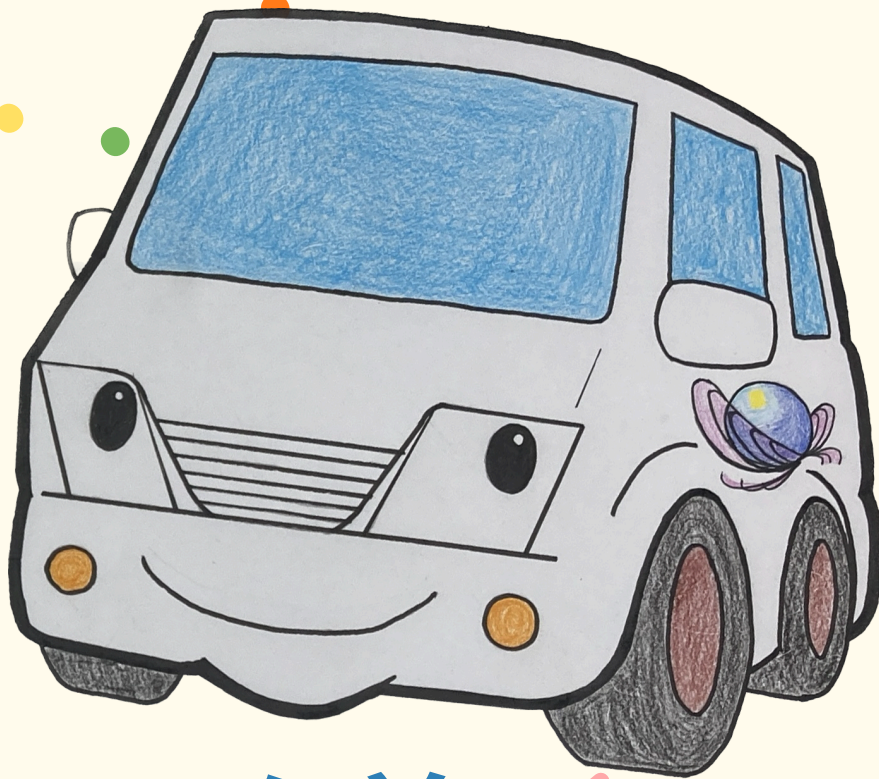

クリニック前

綾瀬市役所

ATM設置場所裏 **P**

無料送迎

1時間2本運行

木曜日・日祝日運休



# すむ〜ずくん 時刻表

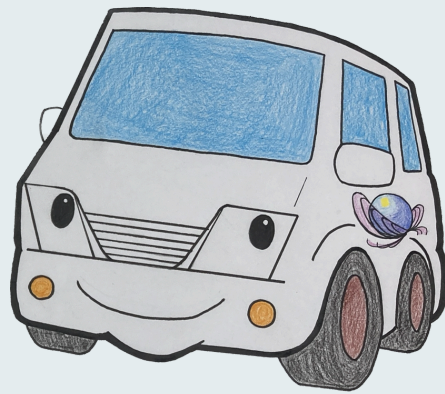

無料です！

クリニック前⇔綾瀬市役所ATM設置場所裏 

時間帯	綾瀬市役所発時刻表		クリニック発時刻表	
	クリニック方面		綾瀬市役所方面	
9	9:00	9:30	9:15	9:45
10	10:00	10:30	10:15	10:45
11	11:00	11:30	11:15	11:45
12	12:00	12:30	12:15	—
13	—	—	—	13:45
14	14:00	14:30	14:15	14:45
15	15:00	15:30	15:15	15:45
16	16:00	16:30	16:15	16:45
17	17:00 (最終)	—	—	—

☆金曜日は12:30最終  ☆木・日祝日は運休

※診療日および診療時間により、変更等  
ございますので当院ホームページを  
毎日必ずご確認ください。

※ドライバーの状況により、  
当日中止になることもございますので、  
ご了承下さい。



医療法人 ONE  
きくち総合診療クリニック  
KIKUCHI GENERAL MEDICAL CLINIC

☎ 0467-76-1000